



2015-2016 MEDIA DATA

SKI
G R A P H I C

skinet.jp

株式会社 **芸文社**
スキーグラフィック編集部



月刊スキーグラフィック

“特集主義”進行中！

季節に応じてスキーヤーが求める情報は変化します。来季の『スキーグラフィック』では、その季節に応じたコンテンツを徹底取材。月刊誌ならではのコアで即時性の高い情報を提供していきます。

DVD付録が付き、よりリアルな情報(技術など)を雑誌とDVD連動でお伝えします。「skinet」との連動企画も見逃せません。ますますパワーアップする『月刊スキーグラフィック』ご期待下さい。



MENU 各月の特集記事

5月号(4月10日発売)

【特集】

●DVD連動 全日本スキー技術選手権大会

【広告企画】

●最新マテリアル

6月号(5月10日発売)

【特集】

●カタログ大特集

●DVDチャンプの滑りを比較1

【広告企画】

●15-16ニューモデル

7月号(6月10日発売)

【特集】

●技術選 譲×栗野が一刀両断

●DVDチャンプの滑りを比較2

【広告企画】

●15-16ニューモデル

●グラススキー (Book in book)

8月号(7月10日発売)

【特集】

●夏の汗は裏切らない オフトレ特集

【広告企画】

●オフトレーニング特集

9月号(8月10日発売)

【特集】

●山をまるごと滑ろう

●DVD バックカントリー

10月号(9月10日発売)

【特集】

●チャンプの技術(丸山貴雄)

【広告企画】

11月号(10月10日発売)

【特集】

●検定攻略大作戦 1

全国検定バーンデータバンク1級編

【広告企画】

●BC&オールマウンテンスキー

●ゲレンデエリアガイド

12月号(11月10日発売)

【特集】

●検定攻略大作戦 1

全国検定バーンデータバンク1級編

【広告企画】

●ゴーグル・ヘルメット特集

●ゲレンデエリアガイド

●アルバイト情報

1月号(12月10日発売)

【特集】

●クラウンへの道

(プライズ合格のために)

トップスキーヤー

未来解説

【広告企画】

●ゲレンデエリア情報

●大人のスキー

2月号(1月10日発売)

【特集】

●上達のセオリー(技術対談付)

3月号(2月10日発売)

【特集】

●コブ特集

【広告企画】

●早くもニューモデル

4月号(3月10日発売)

【特集】

●ニューモデルレポート

【広告企画】

●07/08 NEW MODEL特集

雑誌概要

発売／毎月10日(全国書店およびスキネット)

発行部数／100,000部

定価／1,000円

(付録付特別定価1,200円もあり)

判型／A4判(天地297×左右210mm)

製本／無線綴じ

総ページ数／148～196頁(号により変動)

<広告入稿に関してのご注意>

- ・広告入稿締切日は、発売の1ヶ月前です。
- ・入稿締切日の厳守をお願い致します。
- ・広告掲載料金は、別途消費税を頂きます。
- ・広告申し込みの際は、必ず申込書の送付をお願い致します。

■読者データ

性別:男78%、女22%

年齢:20歳以下6%、21～25歳8%、26～30歳12%、31～35歳20%、36～40歳19%、41～45歳16%、46～50歳8%、51～55歳6%、56歳以上5%

居住地域:北海道8%、東北9%、関東37%、中部16%、北陸9%、関西・西日本21%

職業:社会人84%、学生16%

年収:200万以下19%、300万以下6%、400万以下13%、500万以下21%、600万以下16%、700万以下8%、800万以下7%、900万以下4%、1000万以下2%、それ以上4%

月のお小遣い:1万円以下7%、2万円以下7%、3万円以下17%、4万円以下13%、5万円以下23%、6万円以下10%、7万円以下5%、8万円以下5%、それ以上13%

スキー歴:1～3年5%、4～6年8%、7～9年9%、10～15年37%、16年以上41%

スキーレベル:正指導員10%、準指導員8%、テク・クラ10%、SAJ1級28%、SAJ2級11%、SIA検定5%、資格無し28%

年間滑走日数:1～5日3%、6～10日14%、11～20日35%、21～30日24%、31～50日16%、51日以上8%

スキー用品購入の参考:インターネット14%、カタログ11%、ショップのアドバイス17%、スキー雑誌35%、知り合いの薦め9%、試乗会10%、その他4%

クルマ所有:持っている92%、持っていない8%

クルマの購入条件:4WD39%、カーゴスペース22%、デザイン15%、こだわらない3%、大人数乗れる7%、低価格8%、スピードが速い6%

◇問い合わせ◇ 株式会社芸文社 スキーグラフィック事業部
〒170-0013 東京都豊島区東池袋2-45-9
TEL03-3985-8111 FAX03-3985-8112

スキーグラフィック広告掲載料金

スペース	サイズ (mm)	掲載料金
表4	天地280×左右196	¥980,000
表2見開き	天地297×左右420 (断切)	¥1,570,000
表3	天地297×左右210 (断切)	¥720,000
目次対向	天地297×左右210 (断切)	¥770,000
目次前見開き	天地297×左右420 (断切)	¥1,380,000
目次前カラー1P	天地297×左右210 (断切)	¥720,000
4C見開き	天地297×左右420 (断切)	¥1,330,000
4C1P	天地297×左右210 (断切)	¥700,000
4C㊦1/3P	天地269×左右60 (囲み)	¥300,000
1C1P	天地297×左右210 (断切)	¥390,000
1C㊦1/3P	天地269×左右60 (囲み)	¥180,000
1C㊦1/5P	天地46 ×左右185 (囲み)	¥120,000
インフォメーション		
2C1P	天地269×左右185 (囲み)	¥200,000
2C1/2P	天地269×左右90 (囲み)	¥100,000
編集タイアップ		
4C1P		¥600,000
1C1P		¥480,000

※掲載料金は、別途で消費税を頂きます。

スキーネット

skinetは“スキーナンバー1サイト！”

インターネットは言うに及ばず、携帯電話にまでも
ブロードバンドが普及し始めた現在、様々なインフラを
有効的に活用しながら情報発信をしていくことは、
デジタルコンテンツホルダーの重要な使命となりました。

スキーネット・スノーネット(携帯サイト)は、よりよい
情報を、より速くお届けし続け、スキー界のNO.1ウェブ
サイトとして不動の地位を確立しております。
今後も新しいテクノロジーの導入や紙面との連携など、
さまざまな方向性に向かって進化し続けていきます。

The screenshot shows the skinet.co.jp website interface. At the top, there are logos for various ski equipment brands including GOLDWIN, TECNICA, DESCENTE, SWANS, and others. Below the logos is a large advertisement for the Chevrolet Blazer. Underneath that is an advertisement for BLIX. A yellow banner below the ads reads: "長野県スキー連盟が認定した時のISA-NJスキーをSKINETで販売中！". The main content area is titled "ヘッドラインニュース" and lists several news items with dates and brief descriptions. On the right side, there are several smaller advertisements for ski-related services and products, such as "FOLLOW SKI TOUR", "K1 后井スポーツ", "PLATZ", "ワンダフルスポーツ", "UNDER ARMOUR", "j-Ski Lodging Site", "Ski Canada", "JUSTICE", "アンソニイオンズ", "FUNKYフォーラム", and "スキー検定".

スキーネット概要

「skinet」アクセスグラフ

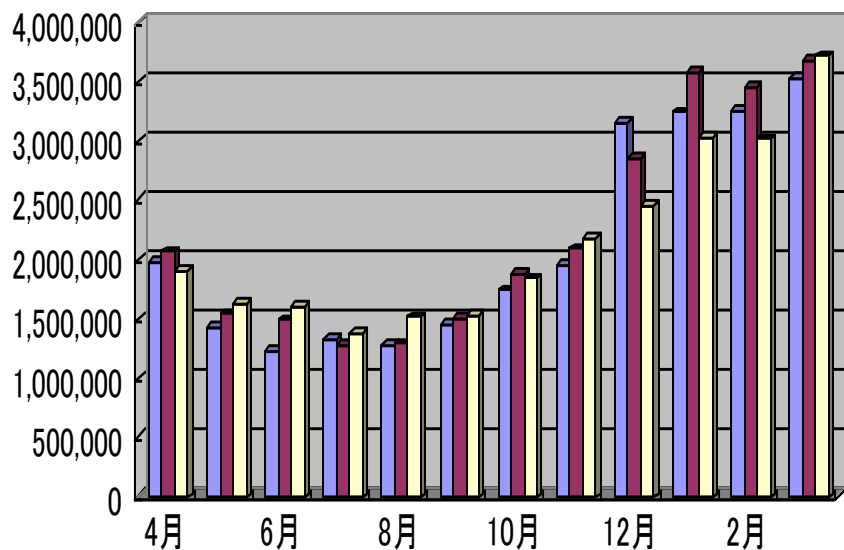

■ユーザーデータ

性別:男69%、女31%

年齢:20歳以下3%、21～25歳7%、26～30歳21%、31～35歳25%、36～40歳20%、41～45歳14%、46～50歳5%、51～55歳2%、56～60歳2%、61歳以上1%

居住地域:北海道5%、東北6%、関東43%、中部17%、北陸6%、関西・西日本23%

職業:社会人84%、学生16%

1日の使用時間:1時間以内26%、1～2時間44%、2～3時間18%、3～4時間5%、4時間以上7%

1週間の使用日数:毎日19%、5日程度13%、3～4日18%、1～2日43%、あまり見ない7%

スキー歴:1～2年6%、3～5年10%、6～10年22%、11～15年24%、16～20年16%、21～30年15%、31年以上7%

スキーレベル:正指導員10%、準指導員8%、テク・クラ10%、SAJ1級28%、SAJ2級11%、SIA検定5%、資格無し28%

年間滑走日数:1～5日15%、6～10日27%、11～20日29%、21～30日18%、31～50日8%、51日以上3%

スキー用品購入の参考:インターネット21%、カタログ10%、ショップのアドバイス21%、スキー雑誌24%、知り合いの薦め7%、試乗会15%、その他2%

「skinet」人気コンテンツ:宿泊情報5%、ショップ情報10%、ゲレンデ情報11%、メーカーニュース10%、トピックス20%、BBS14%、イベント・大会情報11%、スキーヤーのホームページ6%、プレゼント4%、積雪情報3%、その他6%

◇問い合わせ◇ 株式会社芸文社

〒170-0013 東京都豊島区東池袋2-45-9

TEL03-3985-8111 FAX03-3985-8112

スキーネット広告掲載料金

掲載期間	1ヶ月	3ヶ月	6ヶ月	12ヶ月
フルサイズバナー	¥500,000	¥1,350,000	¥2,400,000	¥4,200,000
サブバナー		¥200,000	¥300,000	¥400,000
オフィシャルサイト				¥300,000
ロゴ+テキストボタン		¥100,000	¥150,000	¥200,000
テキストボタン		¥60,000	¥90,000	¥120,000
テキスト	¥15,000(1週間)	¥25,000(2週間)	¥40,000(1ヶ月)	
セカンドページ				
各カテゴリーページサブバナー				
	¥100,000	¥150,000	¥200,000	¥300,000
各カテゴリーページロゴボタン				
スキー場			¥50,000	¥80,000
チューンナップショップ				¥50,000
スキースクール			¥30,000	¥50,000
プロショップ				¥50,000
宿泊情報				¥30,000
メール広告				
掲載スペース	フッタ	記事中	ヘッダ	
メール配信1回の料金	¥30,000	¥60,000	¥80,000	
WEBタイアッププラン				
基本料金				¥300,000(掲載期間は1ヶ月)
	※雑誌2P相当の素材にて制作(借りポジ、データ) 撮影などは別途料金となります。			
本誌タイアップ転用プラン				¥100,000(掲載は本誌発売月15日から1ヶ月)
				※2P相当の素材を選択して作成
※その他料金に関する詳細は広告部までお問い合わせください。				